



UNIUNEA EUROPEANĂ



**POCA**  
Programul Operațional Capacitate Administrativă  
Competența face diferența!



Instrumente Structurale  
2014-2020

# Starea Națiunii

Construirea unui instrument inovator  
pentru fundamentarea politicilor publice (SIPOCA 11)



CONFERINȚĂ NAȚIONALĂ DE CONSULTARE PUBLICĂ  
**„CUM MĂSURĂM DEZVOLTAREA ROMÂNIEI?  
DOMENII PRINCIPALE, INDICATORI  
ȘI PROVOCĂRI METODOLOGICE“**



starea  
națiunii



SECRETARIATUL GENERAL  
AL GUVERNULUI



starea  
națiunii



ȘCOALA NAȚIONALĂ DE STUDII  
POLITICE ȘI ADMINISTRATIVE

Competența face diferența!

Proiect selectat în cadrul Programului Operațional Capacitatea Administrativă cofinanțat de Uniunea Europeană, din Fondul Social European.

# Sistemul de indicatori în domeniul “Demografie, calitatea vieții, piața de muncă”

**dr. Valeriu Frunzaru, SNSPA**

**dr. Bogdan Voicu, Academia Română**

**dr. Veronica Dumitrașcu, Academia Română**

**Ștefan Trică, Institutul Național de Statistică**

## *”Cu cine și pentru cine se va realiza dezvoltarea durabilă a României?”*

- nevoia de indicatori demografici, legați de calitatea vieții și piața muncii

Guvernul României. (2008). Strategia Națională pentru Dezvoltare Durabilă a României Orizonturi 2013-2020-2030, p. 32.

## Probleme identificate la construirea sistemului de indicatori

- Numărul mare de indicatori posibili;
- Indicatorii să fie comparabili cel puțin la nivelul UE;
- Indicatorii să fie relevanți pentru România;
- Indicatorii să fie relevanți pentru proiect;
- Indicatorii sunt utili în relație cu alți indicatori.

## Probleme la nivelul datelor

- Alegerea datelor în cifre absolute sau în cifre relative
- Alegerea datelor la nivel național și regional (pentru comparația internațională relevante sunt, cu precădere, datele la nivel național)
- Lipsa unor date;

## Tipuri de indicatori

**Principali și secundari**  
**Obiectivi și de percepție**

**Indicatori demografici**

- Structura demografică
- Fenomene demografice
- Mișcarea migratorie

**Indicatori calitatea vieții**

**Indicatori piața de muncă**

## Indicatori demografici

### I. Structura demografică

- Populația României – **indicator principal**
- Vârsta medie a populației
- Raportul de dependență demografică
- Indicele de îmbătrânire demografică

## II. Fenomene demografice

- Rata mortalității infantile – **indicator principal**
- Speranța de viață la naștere – **indicator principal**
- Rata de natalitate
- Rata de mortalitate
- Rata de nupțialitate
- Rata de divorțialitate
- Vârsta medie la prima naștere



### III. Mișcarea migratorie

- Număr anual de emigranți – **indicator principal**
- Număr anual de imigranți – **indicator principal**

## Indicatori referitori la ocuparea forței de muncă

- Rata ocupării populației cu vârsta 20-64 de ani – **indicator principal**
- Structura populației ocupate, după statutul profesional – **indicator principal**
- Rata sărăciei în rândul persoanelor ocupate – **indicator principal**
- Rata șomajului – **indicator principal**

- Câștigul salarial mediu lunar
- Ponderea persoanelor care lucrează cu fracțiune de normă
- Ponderea persoanelor care lucrează cu contract pe perioada determinată
- Diferența salarială între bărbați și femei (*gender paid gap*)
- Rata participării la educație și formare profesională continuă
- Rata accidentelor de muncă
- Rata tinerilor neocupați care nu urmează nicio formă de educație sau de instruire (NEETS)

- Forța de muncă adițională potențială
- Productivitatea muncii pe persoană ocupată
- Productivitatea orară a muncii
- Ponderea remunerării salariaților în PIB
- Rata locurilor de munca vacante
- Numărul șomerilor care revine pe un loc de muncă vacant

## Indicatori calitatea vieții

### I. *Indicatori de percepție*

- Satisfacția cu viața – **indicator principal**
- Fericirea
- Satisfacția cu domeniile vieții – **indicator principal**
- Satisfacția cu condițiile de muncă – **indicator principal**
- Evaluarea subiectivă a calității societății
- Satisfacția cu serviciile sociale
- Sănătatea subiectivă – **indicator principal**
- Bunăstare mentală (*mental well-being*)

## *Indicatori obiectivi*

- Rata sărăciei – **indicator principal**
- GINI (inegalitate)
- Deprivare materială
- Acces Internet
- Populația ce trăiește în locuințe cu probleme de izolare
- Populație ce trăiește în locuințe fără baie
- Rata supraocupării locuințelor
- Suprafața medie locuibilă pe o persoană (nu există date)

## Populația României la 1 ianuarie, în perioada 1992-2016

(persoane)

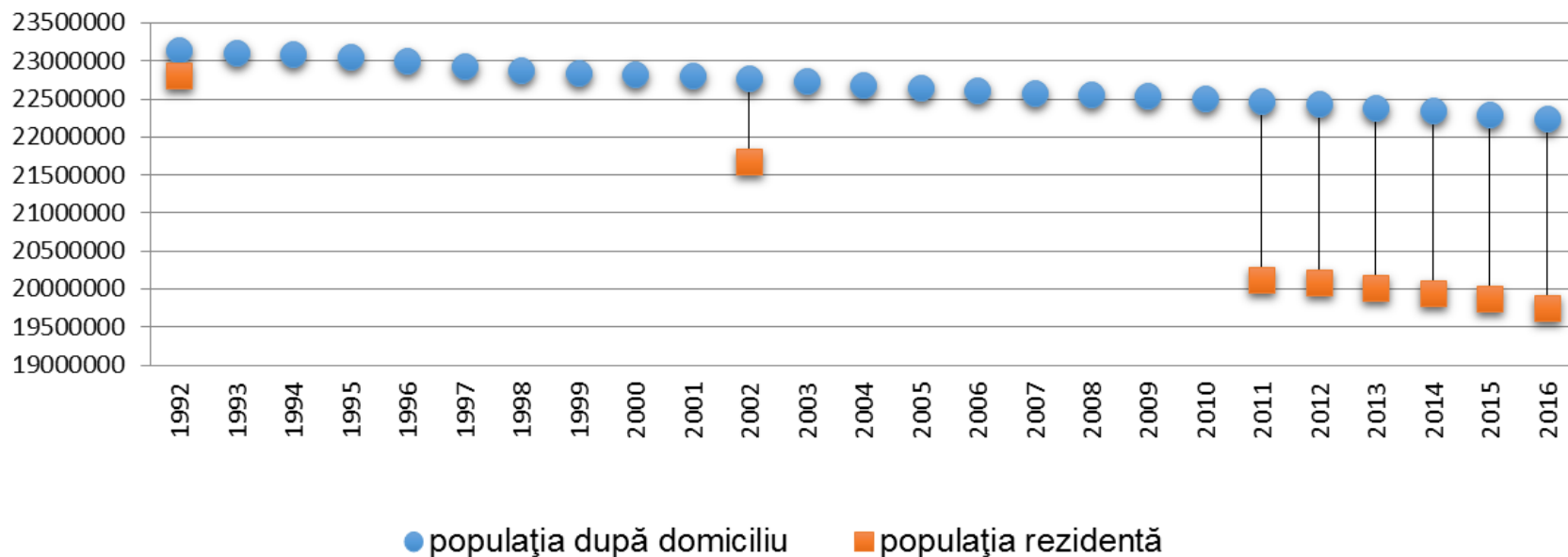

## Sporul natural negativ (sursa INS)

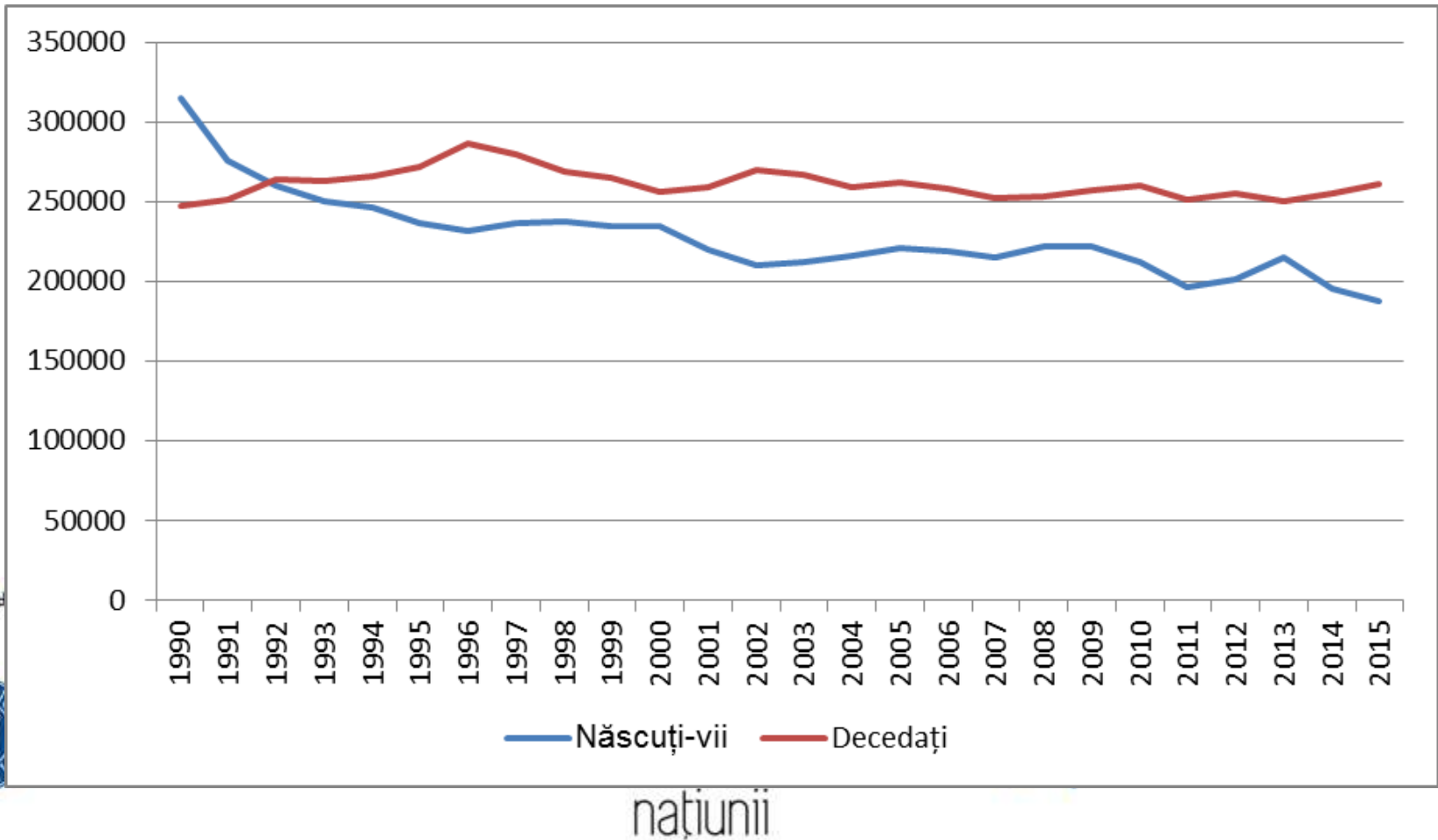

Competența face diferență!

Proiect selectat în cadrul Programului Operațional Capacitatea Administrativă cofinanțat de Uniunea Europeană, din Fondul Social European.



## Rata ocupării în populația cu vârsta 20-64 de ani, în anul 2015 (Sursa Eurostat)

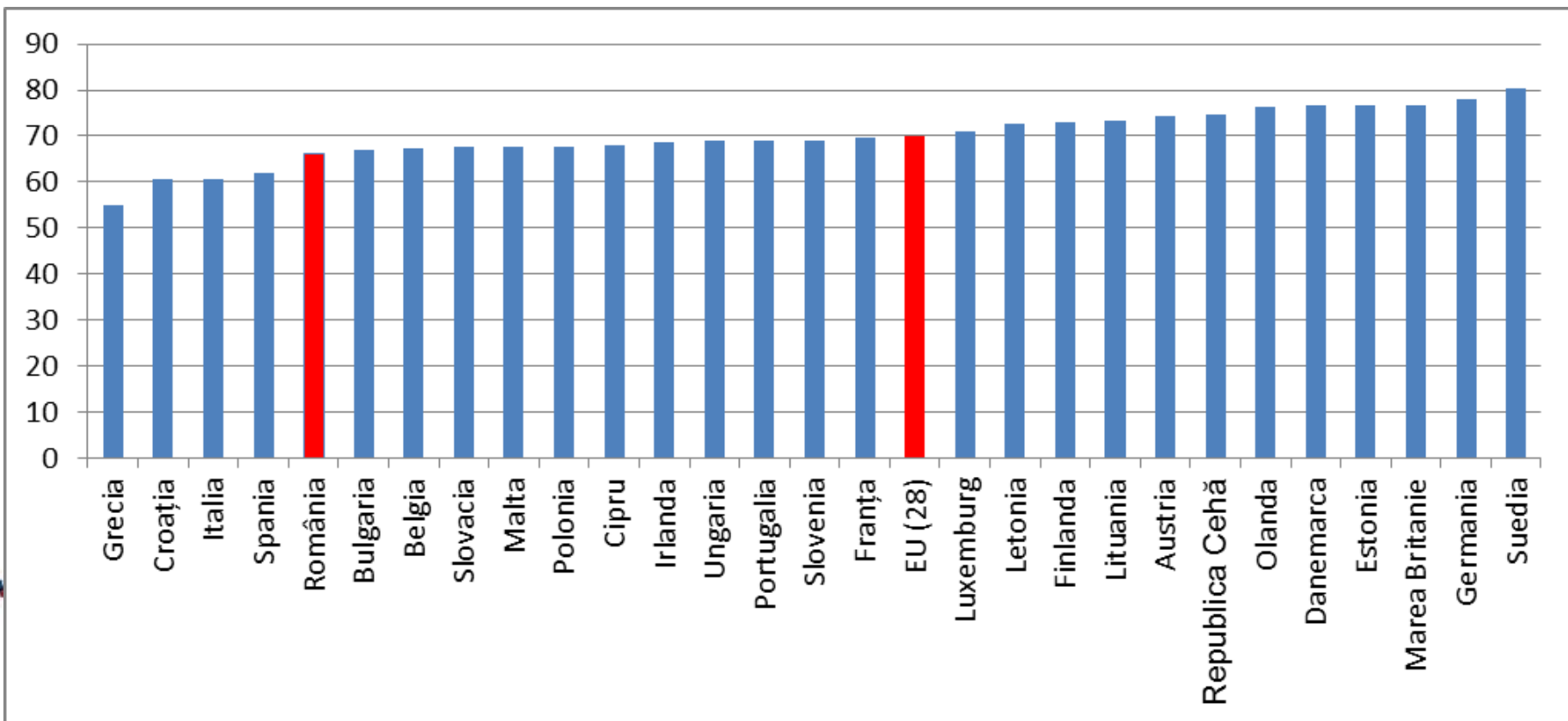

## Rata ocupării forței de muncă în agricultură, silvicultură și pescuit din total populație ocupată în anul 2015 (sursa Eurostat)

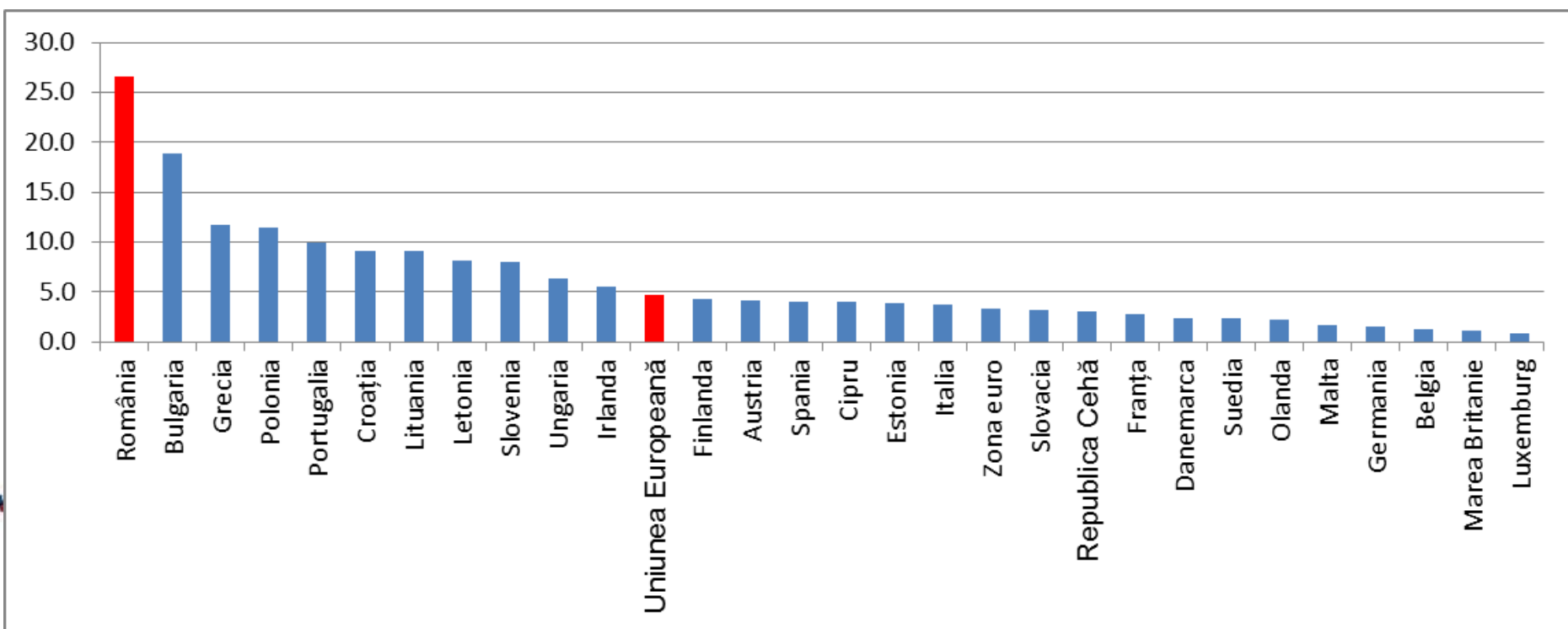

## People at risk of poverty or social exclusion

2015

Percentage of total population

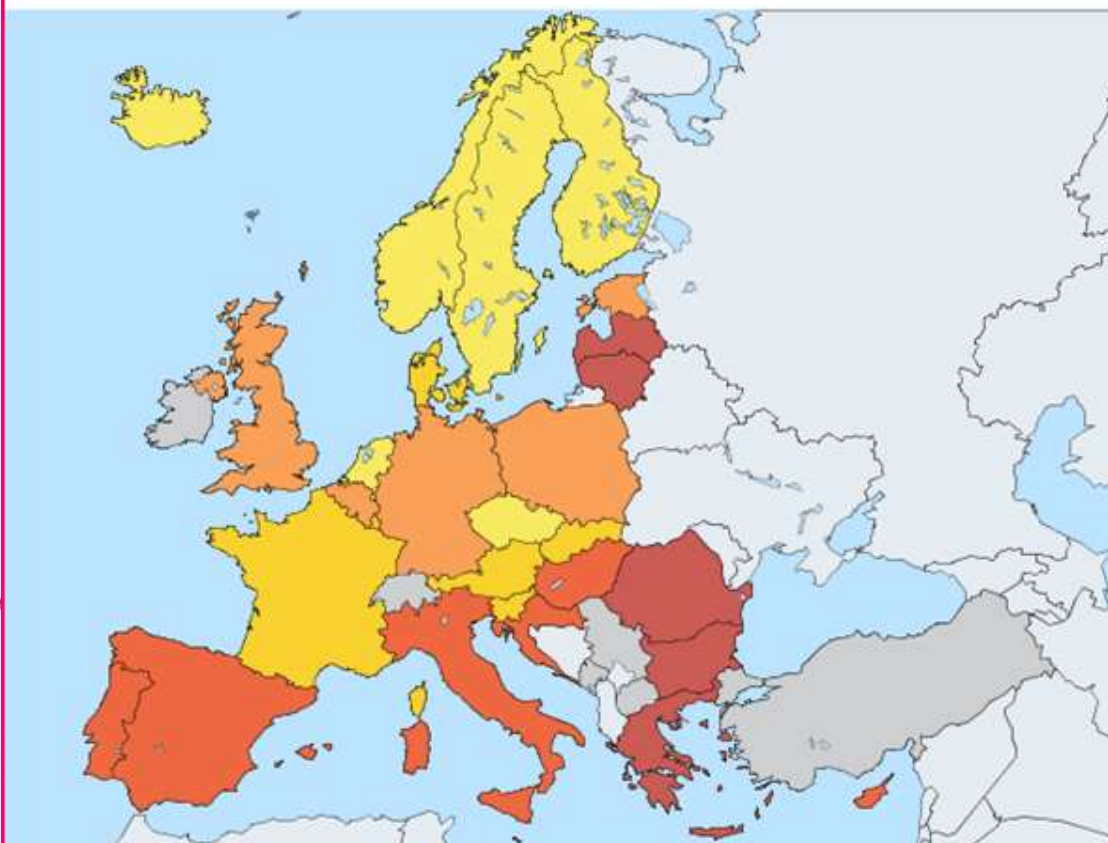

Legend

13.0 - 16.8

16.8 - 19.2

19.2 - 24.2

24.2 - 29.1

29.1 - 41.3

Not available

## Riscul de excluziune socială (AROPe)

În 2015, România se număra printre țările europene cu cel mai mare procent de populație în risc de sărăcie sau excluziune socială (37,5%).



ȘCOALA NAȚIONALĂ DE STUDII POLITICE ȘI ADMINISTRATIVE

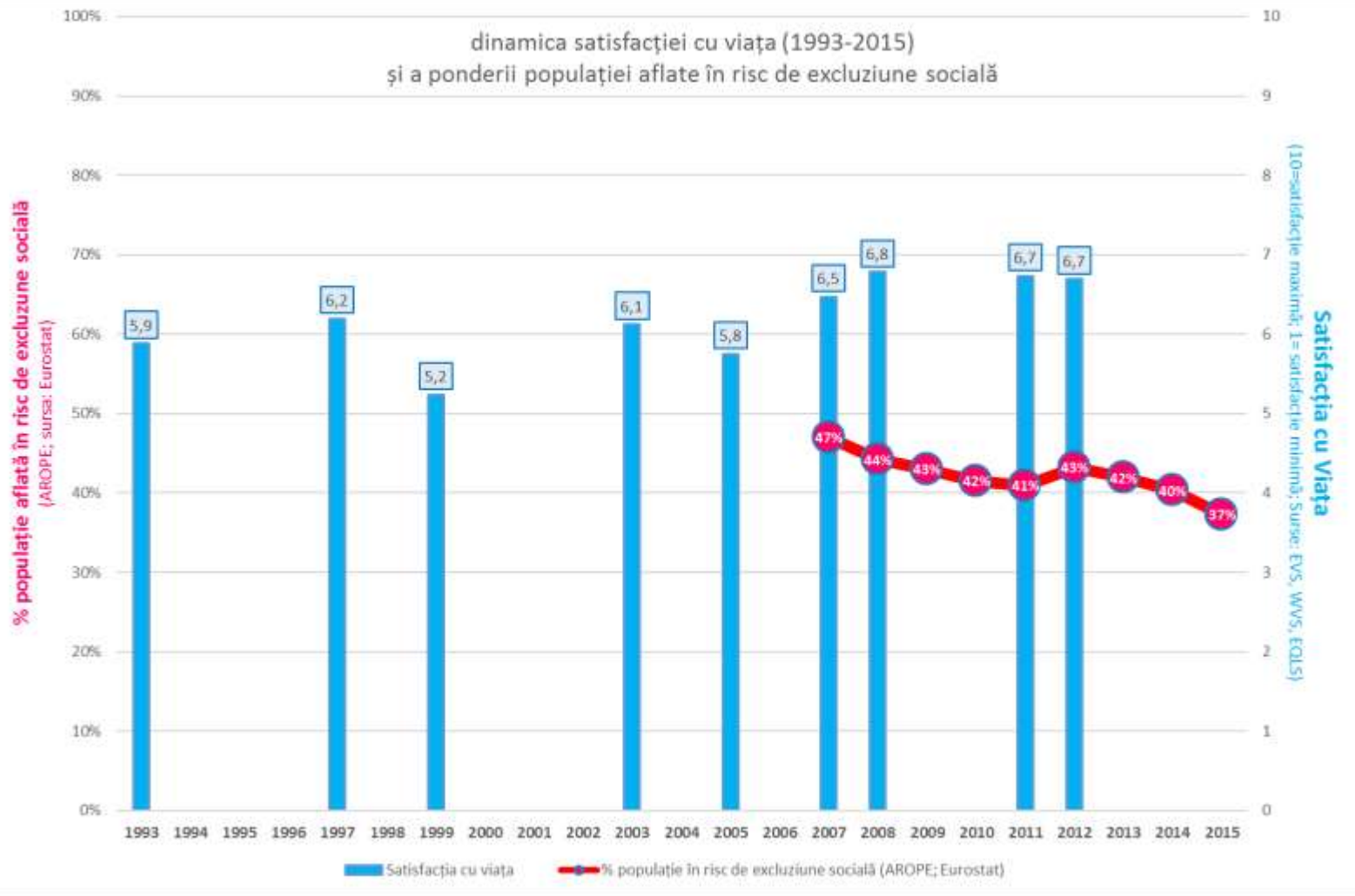

Satisfacția cu viața și risc de sărăcie sau excludere socială

Contact: [info@starea-natiunii.ro](mailto:info@starea-natiunii.ro)